

Stadtwerke Hof Energie+Wasser GmbH
Unterkotzauer Weg 25
95028 Hof

Ansprechpartner: Netzvertrieb
Telefon: 09281 812-444
Telefax: 09281 812-290
E-Mail: netzvertrieb@stadtwerke-hof.de

CSV-Kunden-Nr.: _____

CSV-Auftrags-Nr.: _____

Sachbearbeiter: _____

WZ Schacht: _____

(wird von der Stadtwerke Hof Energie+Wasser GmbH ausgefüllt)

**Auftrag zur Errichtung eines Bauwasseranschlusses im Versorgungsgebiet
der Stadtwerke Hof Energie+Wasser GmbH
der Gemeinde Döhlau / des WZV Gattendorf**

Anschrift der Baustelle: _____
(Straße, Hausnummer)

(PLZ, Ort)

(Flur-Nr., Gemarkung – bei Neubauten zwingend notwendige Angabe)

Rechnungsempfänger/
Auftraggeber _____
(Name, Vorname bzw. Firmenname)

(Straße, Hausnummer)

(PLZ, Ort)

Telefonnummer Ansprechpartner
PFLICHTFELD: _____

Bauwasseranschluss über einen vorverlegten oder vorzuverlegenden Wasserhausanschluss, inklusive Wasserverbrauch während der Bauphase, einschließlich Systemtrenner BA DN20 mit Geka-Kupplung DN25, **zum Festpreis von €510,72 zzgl. gesetzlicher MwSt.** liefern und montieren.
Für den Bauwasseranschluss muss bauseits ein Bauwasserschacht nach beigefügter Skizze errichtet werden.

Der Systemtrenner BA geht nach Beendigung der Bauwasserentnahme in das Eigentum des Auftragsgebers über und kann als Heizungsfüll- bzw. zur Gartenwasserentnahme verwendet werden. Der Einbau muss dann durch das zuständige Vertragsinstallationsunternehmen erfolgen. Der Systemtrenner unterliegt, gemäß der beiliegenden Beschreibung der Fa. Beulco, einer jährlichen Überprüfung durch einen zertifizierten Vertragsinstallateur. Das Anschlusspassstück bleibt Eigentum der Stadtwerke Hof Energie+Wasser GmbH, es wird beim Setzen des Wasserzählers zurückgenommen.

Anlage: Bauwasserschacht Schema

Rechnungsempfänger/Auftraggeber:

Stadtwerke Hof Energie+Wasser GmbH:

Datum, Unterschrift

Datum, Unterschrift

Bauwasserschacht -Schema-

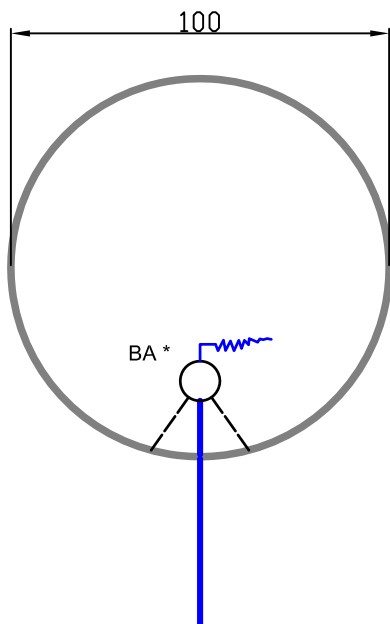
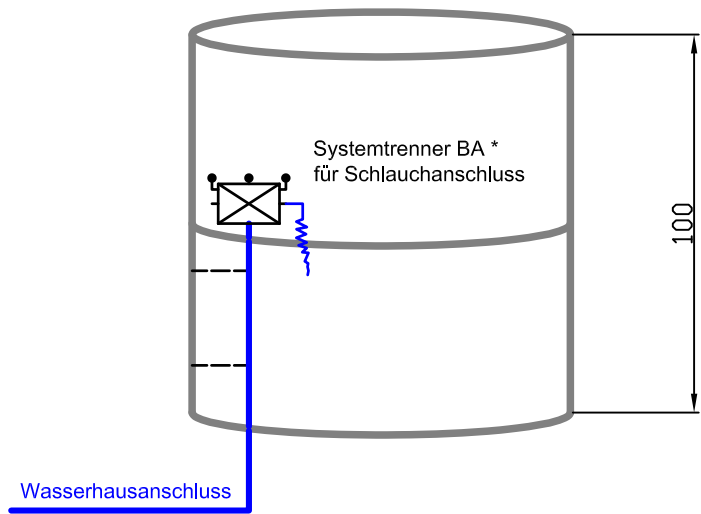
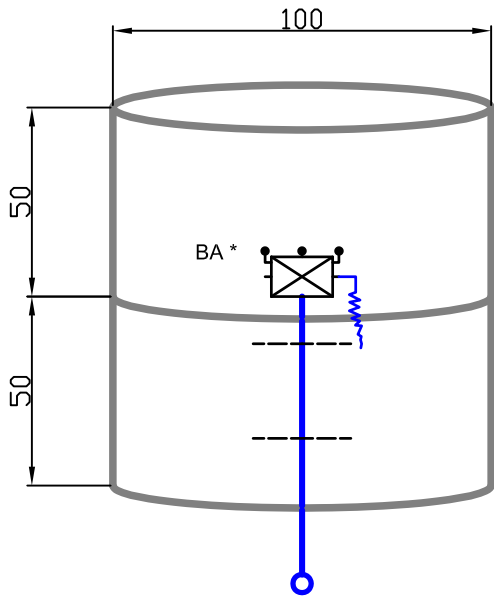

Die beiden Betonringe für den Bauwasserschacht sind bauseits zu beschaffen und zu errichten. Die Erdarbeiten sind bauseits durch den Auftraggeber, nach Absprache mit der Stadtwerke Hof Energie+Wasser GmbH (STW EW), zu errichten.

Ergänzt/Geändert				
Ergänzt/Geändert	25.02.2021	Tutan		
Zeichnung	21.05.2014	Oehme	Schindler	
	Datum	Gezeichnet	Gesehen	Geprüft



Schema Bauwasserschacht

Blatt Nr. / Zeichn.Nr.

Maßstab

ohne