

Stadtwerke Hof Energie+Wasser GmbH  
Unterkotzauer Weg 25  
95028 Hof  
Ansprechpartner: Netzvertrieb  
Telefon: 09281 812-444  
Telefax: 09281 812-290  
E-Mail: netzvertrieb@stadtwerke-hof.de

CSV-Kunden-Nr.:	_____
CSV-Auftrags-Nr.:	_____
Sachbearbeiter:	_____
WZ Schacht:	_____
(wird von der Stadtwerke Hof Energie+Wasser GmbH ausgefüllt)	

**Auftrag zur Errichtung eines Bauwasseranschlusses im Versorgungsgebiet  
der Stadtwerke Hof Energie+Wasser GmbH  
der Gemeinde Döhlau / des WZV Gattendorf**

Anschrift der Baustelle: \_\_\_\_\_  
(Straße, Hausnummer)

\_\_\_\_\_  
(PLZ, Ort)

\_\_\_\_\_  
(Flur-Nr., Gemarkung – bei Neubauten zwingend notwendige Angabe)

Rechnungsempfänger/  
Auftraggeber \_\_\_\_\_  
(Name, Vorname bzw. Firmenname)

\_\_\_\_\_  
(Straße, Hausnummer)

\_\_\_\_\_  
(PLZ, Ort)

Telefonnummer Ansprechpartner  
PFLICHTFELD: \_\_\_\_\_

Bauwasseranschluss über einen vorverlegten oder vorzuverlegenden Wasserhausanschluss, inklusive Wasserverbrauch während der Bauphase, einschließlich Systemtrenner BA DN20 mit Geka-Kupplung DN25, **zum Festpreis von € 606,36 zzgl. gesetzlicher MwSt.** liefern und montieren.

Für den Bauwasseranschluss muss bauseits ein Bauwasserschacht nach beigefügter Skizze errichtet werden.

Der Systemtrenner BA geht nach Beendigung der Bauwasserentnahme in das Eigentum des Auftragsgebers über und kann als Heizungsfüll- bzw. zur Gartenwasserentnahme verwendet werden. Der Einbau muss dann durch das zuständige Vertragsinstallationsunternehmen erfolgen. Der Systemtrenner unterliegt, gemäß der beiliegenden Beschreibung der Fa. Beulco, einer jährlichen Überprüfung durch einen zertifizierten Vertragsinstallateur. Das Anschlusspassstück bleibt Eigentum der Stadtwerke Hof Energie+Wasser GmbH, es wird beim Setzen des Wasserzählers zurückgenommen.

Anlage: Bauwasserschacht Schema

Rechnungsempfänger/Auftraggeber:

Stadtwerke Hof Energie+Wasser GmbH:

\_\_\_\_\_  
Datum, Unterschrift

\_\_\_\_\_  
Datum, Unterschrift

# Bauwasserschacht -Schema-

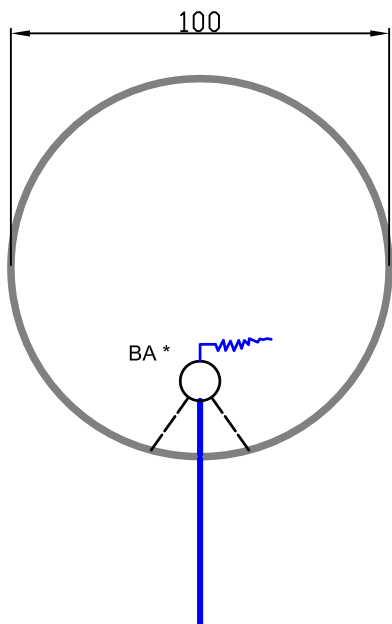
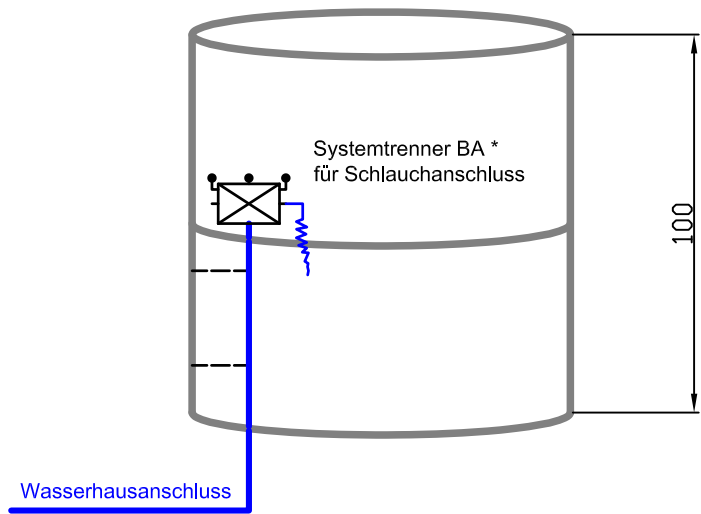
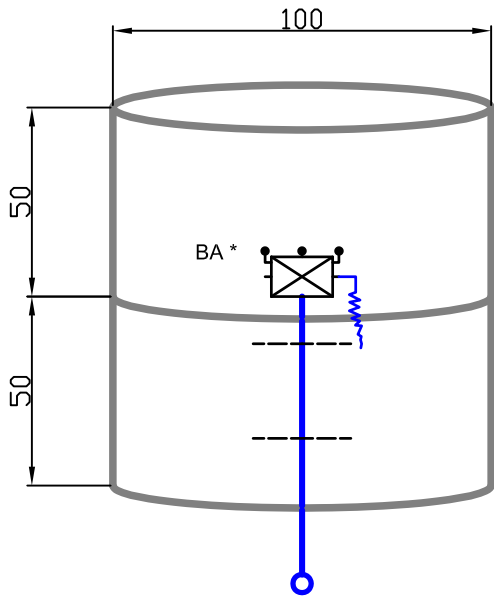

**Die beiden Betonringe für den Bauwasserschacht sind bauseits zu beschaffen und zu errichten. Die Erdarbeiten sind bauseits durch den Auftraggeber, nach Absprache mit der Stadtwerke Hof Energie+Wasser GmbH (STW EW), zu errichten.**

Ergänzt/Geändert				
Ergänzt/Geändert	25.02.2021	Tutan		
Zeichnung	21.05.2014	Oehme	Schindler	
	Datum	Gezeichnet	Gesehen	Geprüft



**Schema Bauwasserschacht**

Blatt Nr. / Zeichn.Nr.

Maßstab

**ohne**