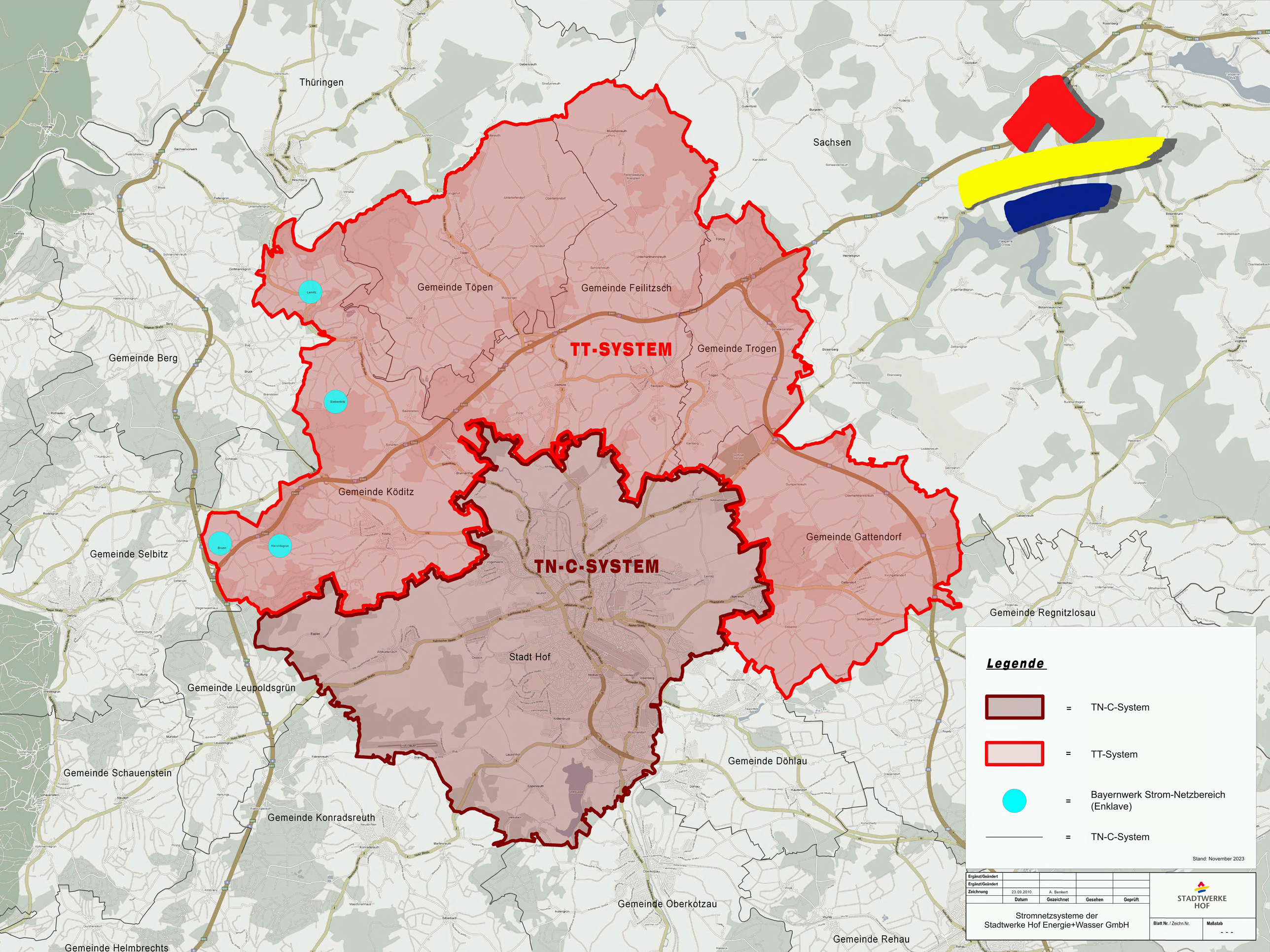
Thüringen
Sachsen
Gemeinde Töpen
Gemeinde Feilitzsch
TT-SYSTEM
Gemeinde Trogen
Gemeinde Berg
Gemeinde Köditz
Gemeinde Gattendorf
TN-C-SYSTEM
Gemeinde Selbitz
Stadt Hof
Gemeinde Regnitzlosau
Gemeinde Leupoldsgrün
Gemeinde Döhlau
Gemeinde Schauenstein
Gemeinde Konradsreuth
Gemeinde Oberkotzau
Gemeinde Rehau
Gemeinde Helmbrechts
Lamitz
Siebenhitz
Brunn
Heroldsgrün
Legende
= TN-C-System
= TT-System
= Bayernwerk Strom-Netzbereich (Enklave)
= TN-C-System
Stand: November 2023
Ergänzt/Geändert
Ergänzt/Geändert
Zeichnung
23.09.2010
A. Benkert
Datum
Gezeichnet
Gesehen
Geprüft
Stromnetzsysteme der
Stadtwerke Hof Energie+Wasser GmbH
STADTWERKE HOF
Blatt Nr. / Zeichn.Nr.
Maßstab
- - -